

Ministerio de Medio Ambiente y Agua
Servicio Nacional de Meteorología e Hidrología
Dirección de Hidrología
SENAMHI - BOLIVIA



RESUMEN BOLETÍN DE PRONÓSTICO HIDROLÓGICO



senamhi
SERVICIO NACIONAL DE METEOROLOGÍA E HIDROLOGÍA

DEL 24 ENERO AL 09 FEBRERO DE 2025

Unidad de Análisis y Pronósticos Hidrológicos

Senamhi, Viernes 24 de enero de 2025



Probables Ascensos : 28 al 02, 04 al 09/02/2025

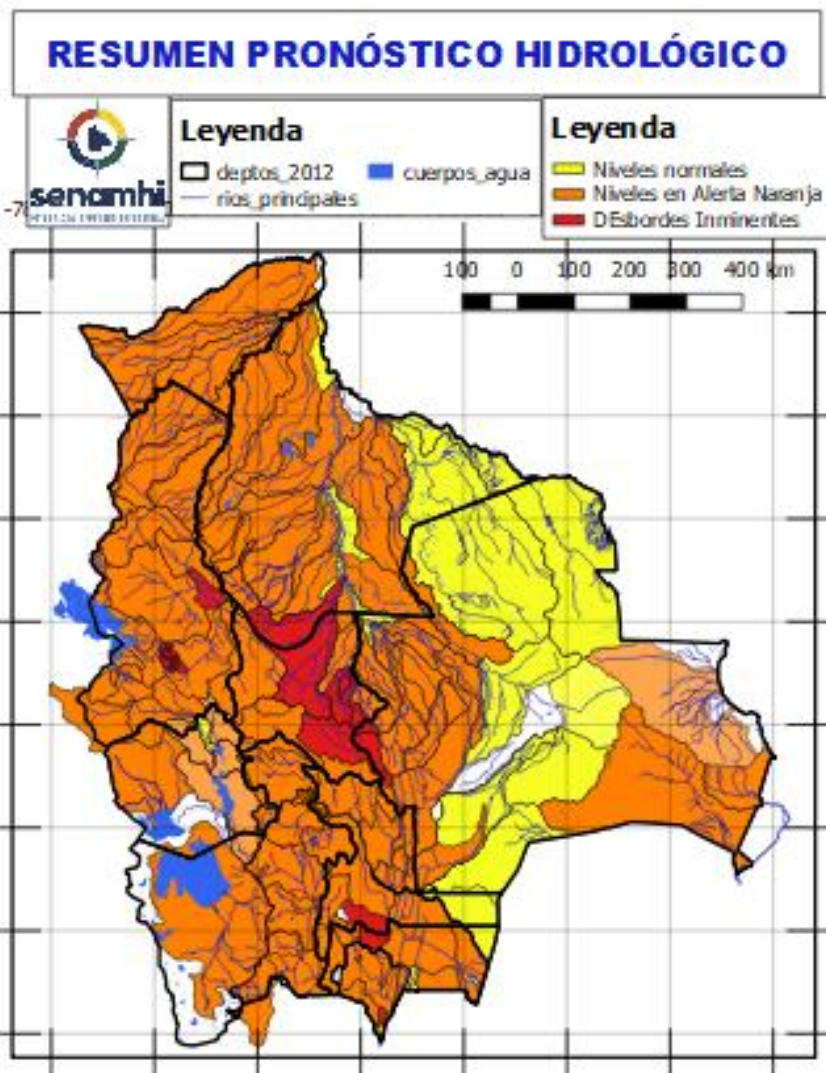

- Ascensos del 28 al 30, 31 enero al 02, 04 al 09 febrero en: Santa Cruz, Cochabamba, La Paz, Pando, Beni, el desarrollo se encuentra en las que siguen.
- Ascensos del 25 al 27, 27 al 31, 06 al 08, 08 al 10 febrero en: Tarija, Chuquisaca, Potosí, Oruro y La Paz Altiplano el desarrollo se encuentra en las que siguen.

NOTA:

- **Cualquier cambio se dará a conocer en el tiempo más prudente posible.**
- La delimitación es a nivel de Sub-Cuencas

RESUMEN DEL BOLETÍN DE PRONÓSTICO HIDROLÓGICO

Probables Ascensos: 25 al 27, 27 al 31, 06 al 08, 08 al 10/02/2025



25 al 27, 27 al 31, 06 al 08, 08 al 10 FEBRERO		Ascensos cerca a los niveles de seguridad
TARIJA		
RIO	MUNICIPIO	
Guadalquivir (y afluentes secundarios)	San Mateo	
	Monte Sur	
	Tucumilla	
	Lazaredo	
	Cachimayu	
Sola	Obrajes, Temporal y zonas cercanas	
	San Andrés de Sola y poblados cercanos	
Quebrada del Monte	Zona Vibora Negra y poblaciones cercanas	
25 al 27, 27 al 31, 06 al 08, 08 al 10 FEBRERO		Ascensos cerca a los niveles de seguridad
TARIJA		
RIO	MUNICIPIO	
Bermejo y afluentes secundarios	Aguas Blancas	
	Bermejo	
	Paional	
	Entre Ríos	
	Salinas	
	Loma Alta	
	Cañitas	
	Emborozu	
	La Mamora	
	Padcaya	
	Yacuiba	
	Yacuiba y Comunidades cercanas	
	Salinas	Poblados cercanos

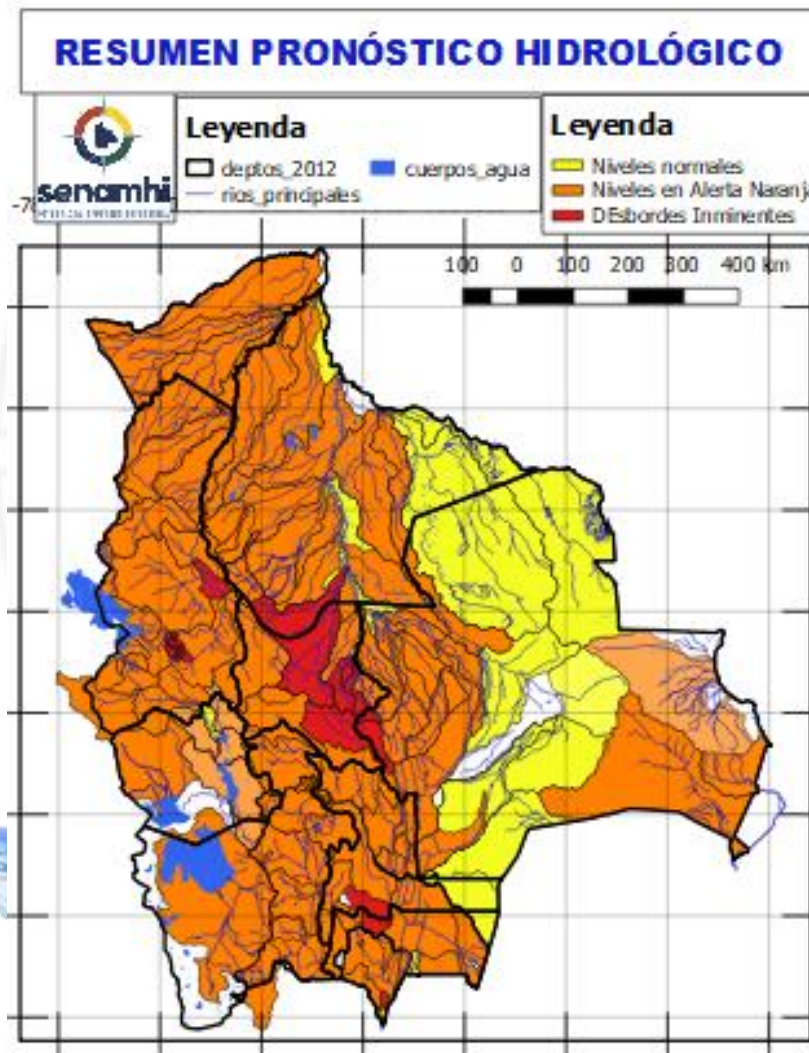

25 al 27, 27 al 31, 06 al 08, 08 al 10 FEBRERO		Obs.
TARIJA		
RIO	MUNICIPIO	
San Juan del Oro	El Molino	
	Yunchará	
	y Comunidades cercanas	
25 al 27, 27 al 31, 06 al 08, 08 al 10 FEBRERO		Ascensos cerca a los niveles de seguridad
TARIJA		
RIO	MUNICIPIO	
Pilaya	San Josecito	
	y comunidades cercanas	
Pilcomayo	Puente Aruma	
	Villa Montes	
	Puesto Uno	
	Yacuiba	
	Ibibobo	
	La Esmeralda	
	La Victoria	
	y Comunidades cercanas	

Probables Ascensos: 26 al 28, 28 al 31, 06 al 08, 08 al 10/02/2025

26 al 28, 28 al 31 enero, 06 al 08, 08 al 10 FEBRERO

CHUQUISACA

RIO	MUNICIPIO
Chinimayu	Palca Grande
	Cueva Pampa
	Camargo
	Comunidades cercanas
Achuma	Villa Abecia
	y poblados cercanos

Ascensos de cuidado

26 al 28, 28 al 31 enero, 06 al 08, 08 al 10 FEBRERO

CHUQUISACA

RIO	MUNICIPIO
Quirpirchaca	Sucre
	y poblados cercanos
Chico	Chuqui Chuqui
	Poblaciones cercanas
Ravelo	Ravelo y comunidades cercanas
Potolo	Potolo y comunidades cercanas
Cachimayu	Chaunaca
	y comunidades cercanas

Ascensos Repentinos de cuidado

26 al 28, 28 al 31, 06 al 08, 08 al 10 FEBRERO

Tomina	Tomina
	Comunidades cercanas
Azero	El Villar
	Comunidades cercanas
Pescado	Villa Serrano
	Comunidades cercanas
Zudañez	Zudañez
	y comunidades cercanas

Ascensos repentinos de cuidado

Estado Normal Estado de Alerta Estado de Inundación

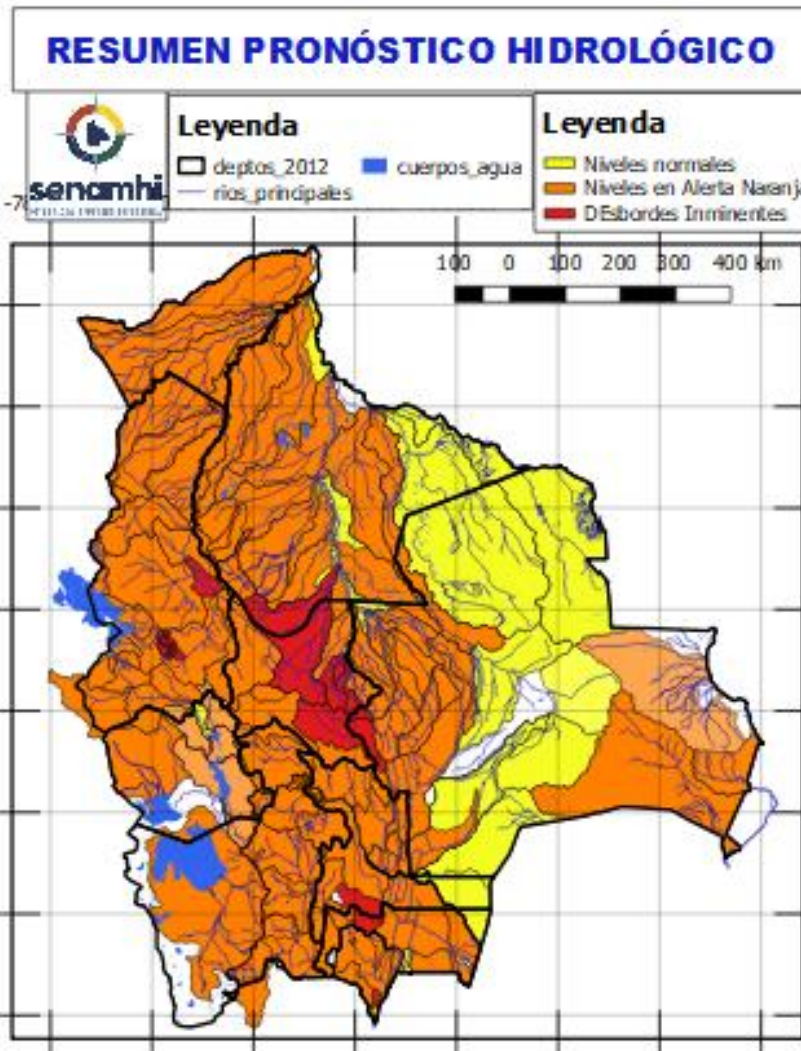

26 al 28, 28 al 31 enero, 06 al 08, 08 al 10 FEBRERO

CHUQUISACA

RIO	MUNICIPIO
Pilcomayo	Azurduy
	Yamparuez
	Talula
	Viña Quemada
	y comunidades cercanas

Ascensos de cuidado

26 al 28, 28 al 31, 06 al 08, 08 al 10 FEBRERO

CHUQUISACA

RIO	MUNICIPIO
Parapetí	Azurduy
	San Pablo de Huacareta
	Monteagudo y comunidades cercanas
Cuevo	Cuevo y comunidades cercanas

Ascensos repentinos de cuidado

26 al 28, 28 al 31, 06 al 08, 08 al 10 FEBRERO

Machareti	Machareti
	y comunidades cercanas
Huacaya	Huacaya
	y poblados cercanos

Ascensos

RESUMEN DEL BOLETÍN DE PRONÓSTICO HIDROLÓGICO

Probables Ascensos : 24 al 27, 27/01 al 01, 05 al 07/02/2025

Estado Normal Estado de Alerta Estado de Inundación

24 al 26, 27 al 31 enero, 05 al 07 FEBRERO	
POTOSÍ	
RIO	MUNICIPIO
Río Yura	Challa Pampa
	Yura
	Supo Supo
	y Comunidades cercanas
Vitichi	Vitichi
	y poblados cercanos
Tumúsla	Tumúsla
	Ketacochi
	Toropalca
	Checochi
	Comunidades cercanas
Caiza	Caiza
	y poblados cercanos
Cotagaita	Atocha
	Cotagaita
	y comunidades cercanas
Atocha	Comunidades cercanas
24 al 26, 27 al 31 enero, 05 al 07 FEBRERO	
POTOSÍ	
RIO	MUNICIPIO
Tupiza	San Vicente
	Oploca
	Tupiza
	y distritos cercanos
Quebrada San Antonio	Distritos cercanos
Quebrada Remedios	Distritos cercanos

Ascensos repentinos de cuidado

Ascensos repentinos de cuidado

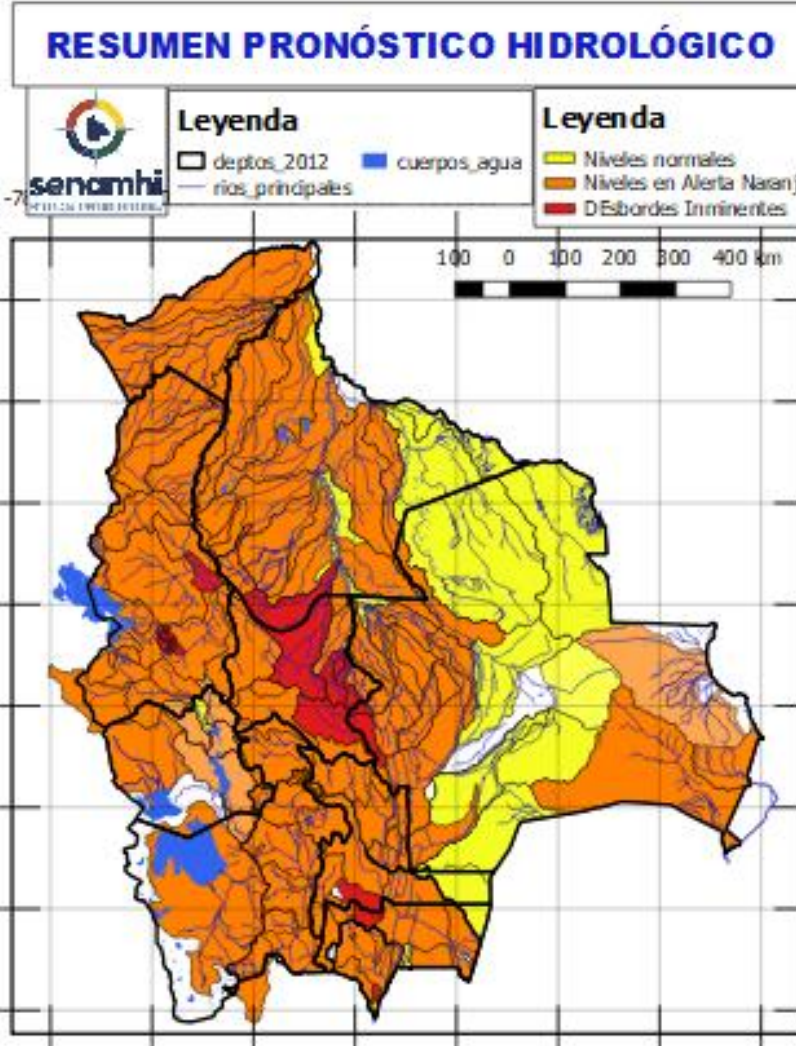

24 al 27, 27 al 29, 30 enero al 01, 05 al 07 FEBRERO	
POTOSÍ	
RIO	MUNICIPIO
Chayanta	Yusfaya
	Chayanta
	y Comunidades cercanas
San Pedro	Paucachi
	San Pedro
Athata	Catavi
	Pocoata
Pacoma	Pocoata
	y Comunidades cercanas
24 al 27, 27 al 29, 30 enero al 01, 05 al 07 FEBRERO	
POTOSÍ	
RIO	MUNICIPIO
Potolo	Potolo
	y Comunidades cercanas
Ravelo	Ravelo
	y poblaciones aguas arriba
Alto Pilcomayo	Tinguipaya
	Tacobamba
	Tarapaya
	Yocalla
	y Comunidades cercanas
Mataca	Betanzos
	y poblados cercanos

Ascensos repentinos de cuidado

Ascensos repentinos de cuidado

RESUMEN DEL BOLETÍN DE PRONÓSTICO HIDROLÓGICO

Probables Ascensos: 30/01 al 01, 04 al 06, 06 al 08/02/2025



30 enero al 01, 04 al 06, 06 al 08 FEBRERO	
SANTA CRUZ	
RIO	MUNICIPIO
Pirai	Bermejo
	La Angostura
	La Bélgica
	Santa Cruz de la Sierra
	Puente Urubó
	Samaipata
	La Guardia
	El Torno
	Porongo
	Warnes
	Montero
	San Pedro
	Santa Rosa del Sara
	Cuatro Ojos
San Juan del Pirai	
Y Comunidades cercanas	
Callejas	Poblaciones cercanas
Pantano	Poblaciones cercanas
29 al 31, 31 enero al 03, 04 al 06, 06 al 08 FEBRERO	
SANTA CRUZ	
RIO	MUNICIPIO
Grande	Abapó
	Juntas
	Cabezas
Grande	Pailón
	El Carmen
	Cuatro Cañadas
	Okinawa
	San Julian
	Y poblaciones cercanas

Ascensos progresivos de cuidado

Ascensos progresivos de cuidado

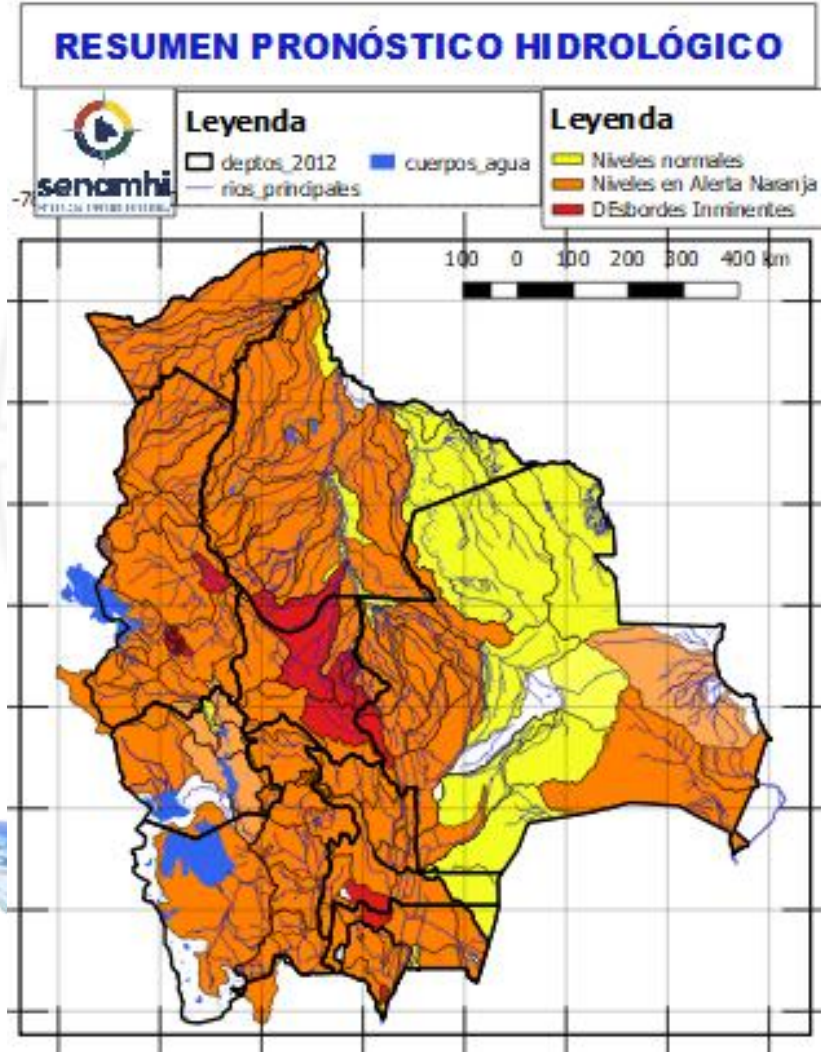

30 enero al 01, 04 al 06, 06 al 08 FEBRERO		Obs.
SANTA CRUZ		
RIO	MUNICIPIO	
Ichilo	San Juan Campo Victoria	Ascensos progresivos de cuidado
	Yuracare Mojeño	
	San Germán	
	Avaróa Molle	
	Villa Rosario	
	Barranca General Román	
	Y Comunidades cercanas	
Yapacaní	Los Pozos	
	Carumá	
	Mairana	
	Quirusillas	
	Trigal	
	Yapacani-Disperso	
	Pampa Grande	
Surutu	San Juan de Yapacaní	
	Y Comunidades cercanas	
	Buena Vista	
	San Carlos	
	Y Comunidades cercanas	

RESUMEN DEL BOLETÍN DE PRONÓSTICO HIDROLÓGICO

Probables Ascensos: 29/01 al 02, 05 AL 08/02/2025



SANTA CRUZ	
31 ENERO al 02, 06 AL 08 FEBRERO	
RIO	MUNICIPIO
Itenez	Poblaciones cercanas
San Julián	San Ramón
	El Puente
	Ascensión de Guarayos Y Comunidades cercanas
San Martín	San Martín
	Embalse Sapocó Y Comunidades cercanas
Sapocó	Ascencion de Guarayos Y Comunidades cercanas
	San Ignacio de Velásco
Paraguá	Embalse Guapomó
	Y Comunidades cercanas

Ascensos progresivos en franja naranja

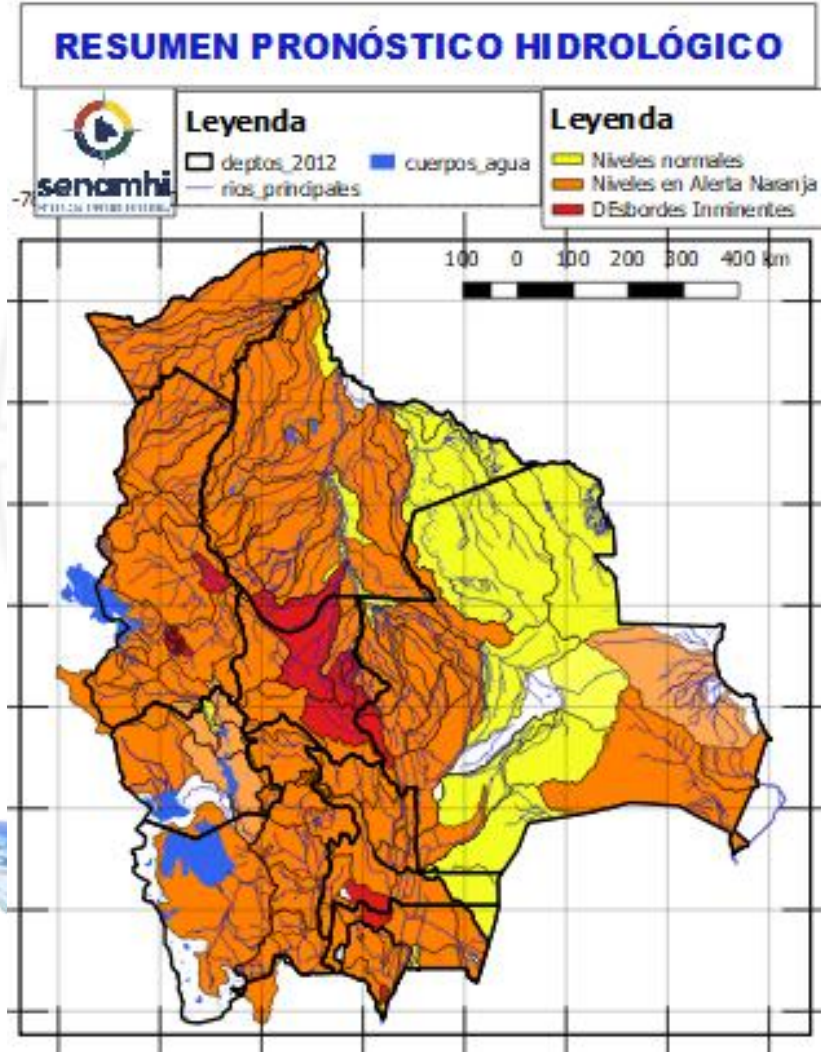

29 al 31 enero, 05 al 08 FEBRERO	
SANTA CRUZ	
RIO	MUNICIPIO
Parapeti	Camiri
	Cuevo
	cuenca baja
	Y Comunidades cercanas
29 al 31 enero, 05 al 08 FEBRERO	
SANTA CRUZ	
RIO	MUNICIPIO
Curichi Grande	Candelaria
	San Fernando
	San Matias
	Y Comunidades cercanas
Cáceres	Puerto Suarez
	Puerto Quijarro
	Corumba Y Comunidades cercanas
Tucabaca	Roboré
	El Carmen Rivero Torrez
	Y Comunidades cercanas
San Miguel	Poblaciones cercanas

Ascensos progresivos

Ascensos progresivos

RESUMEN DEL BOLETÍN DE PRONÓSTICO HIDROLÓGICO

Probables Ascensos : 30/01 al 05, 06 al 10/02/2025

30 enero al 05, 06 al 10 FEBRERO		Obs.
BENI		Ascensos progresivos de cuidado
RIO	MUNICIPIO	
Sécure	Comunidades cercanas	
Isiboro	Gundonovia	
	Y Comunidades cercanas	
Tijamuchi	San Lorenzo de Moxos	
	Y Comunidades cercanas	
Apere	El Perú	
	San Borjita	
Ibaré	Y Comunidades cercanas	
	Puerto Almacén	
San Pablo	Y Comunidades cercanas	
	San Pablo	
30 enero al 05, 06 al 10 FEBRERO		Ascensos progresivos de cuidado
BENI		
RIO	MUNICIPIO	
Hondo	Carretera Yucumo-Rurrenabaque	
Maniqui	Y Comunidades cercanas	
	San Borja	
Rápulo	Cosincho	
	Y Comunidades cercanas	
Yacuma	La Embocada, La Cruz	
	Comunidades cercanas	
Yacuma	Santa Ana de Yacuma	
	Santa Rosa de Yacuma	
	Y Comunidades cercanas	
30 enero al 05, 06 al 10 FEBRERO		Ascensos progresivos de cuidado
Mamoré	Loreto	
	Camiaco	
	Puerto Varador	
	Puerto Gerdal	
	Trinidad	
	San Javier	
Mamoré	Puerto Siles	
	Guayaramerin	
	Y Comunidades cercanas	
	Y Comunidades cercanas	

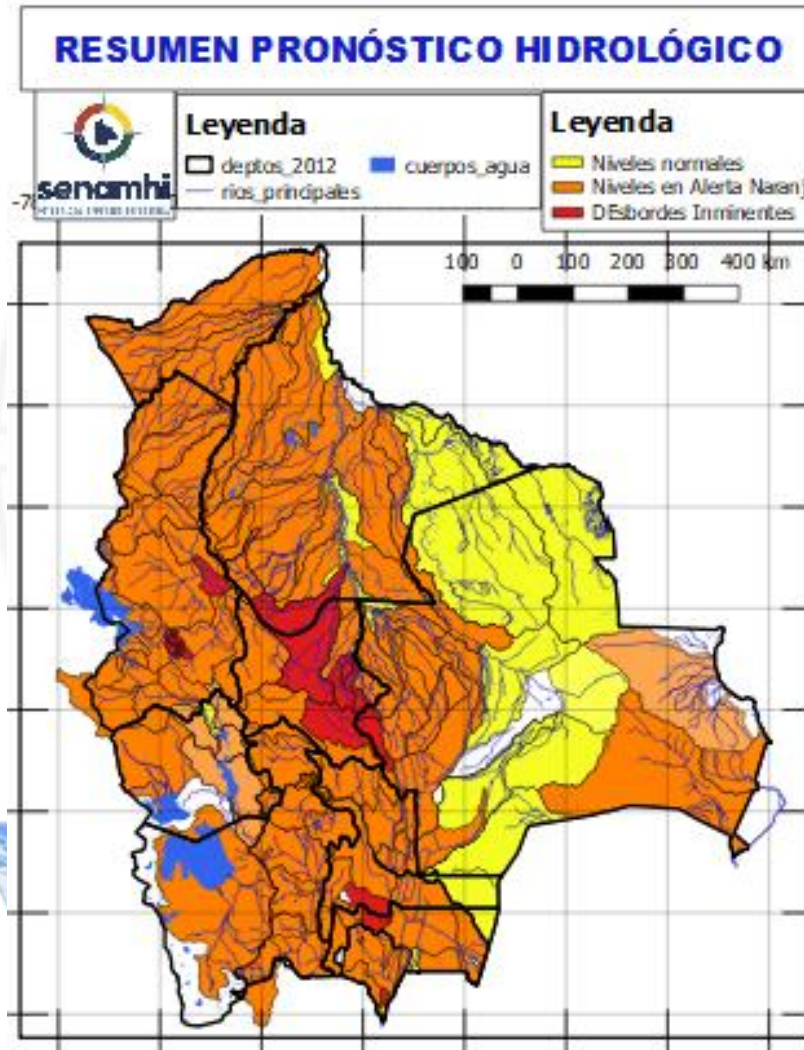

30 enero al 05, 06 al 10 FEBRERO		Ascensos progresivos
BENI		
RIO	MUNICIPIO	
Machupo	San Ramón	
	San Joaquín	
Blanco	Y Comunidades cercanas	
	Bella Vista	
Iténez	Y Comunidades cercanas	
	San Juan de Pueto Ustaréz	
Itonama	Y Comunidades cercanas	
	Puerto la Garita	
	Magdalena	
	Caminos de acceso	
Y Comunidades cercanas		
29 enero al 02, 05 al 08 FEBRERO		Ascensos progresivos de cuidado
BENI		
RIO	MUNICIPIO	
Beni	Rurrenabaque	
	San Buenaventura	
29 al 31, 31 enero al 04, 05 al 09 FEBRERO		
Beni	Peña Amarilla	
	Riberalta	
	Cachuela Esperanza	
	Y Comunidades cercanas	

RESUMEN DEL BOLETÍN DE PRONÓSTICO HIDROLÓGICO

Probables Ascensos: 28 al 30, 31/01 al 02, 04 al 07/02/2025

28 al 30, 31 enero al 02, 04 al 07 FEBRERO		
COCHABAMBA		
RIO	MUNICIPIO	Obs.
Chimoré	Chimoré	Ascensos repentinos de cuidado
	Ayopaya	
	Puerto Aurora	
Ivirgarzama	Ivirgarzama	
	Y Comunidades cercanas	
Magareño	Ivirgarzama	
Sajta	Comunidades cercanas	
	Puerto Villarroel	
Ichilo	Puerto Grethel	
	Entre Rios, Bulo Bulu	
	Y Comunidades cercanas	
	Y Comunidades cercanas	
28 al 30, 31 enero al 02, 04 al 07 FEBRERO		
COCHABAMBA		
RIO	MUNICIPIO	Ascensos progresivos de cuidado
Venticuatro	Nueva Alianza	
	Villa Jordán	
	Y Comunidades cercanas	
Chipiriri	Puerto san Francisco	
	Y Comunidades cercanas	
Eterazama	San Miguel de Isiboro	
	Y Comunidades cercanas	
Ichóa	Ichóa	
	San Ramoncito	
	Y Comunidades cercanas	
Isiboro	San Ignacio	
	Gundonovia	
	San Miguelito de Isiboro	
	Puerto san Francisco	
Y Comunidades cercanas		
COCHABAMBA		
28 al 30, 31 enero al 02, 04 al 07 FEBRERO		
RIO	MUNICIPIO	Ascensos de cuidado
Chapare	Villa Tunari	
	Chocolatal, Cristal Mayu	
	Paractí	
Jatun Mayu	Y Comunidades cercanas	
	Poblaciones cercanas	
Palca Mayu	Tablas Monte	
	Maica Monte	
Santa Elena	Y Comunidades cercanas	
	Poblaciones cercanas	
Juntas Corani	Chocolatal, Cristal Mayu	
	Poblaciones cercanas	

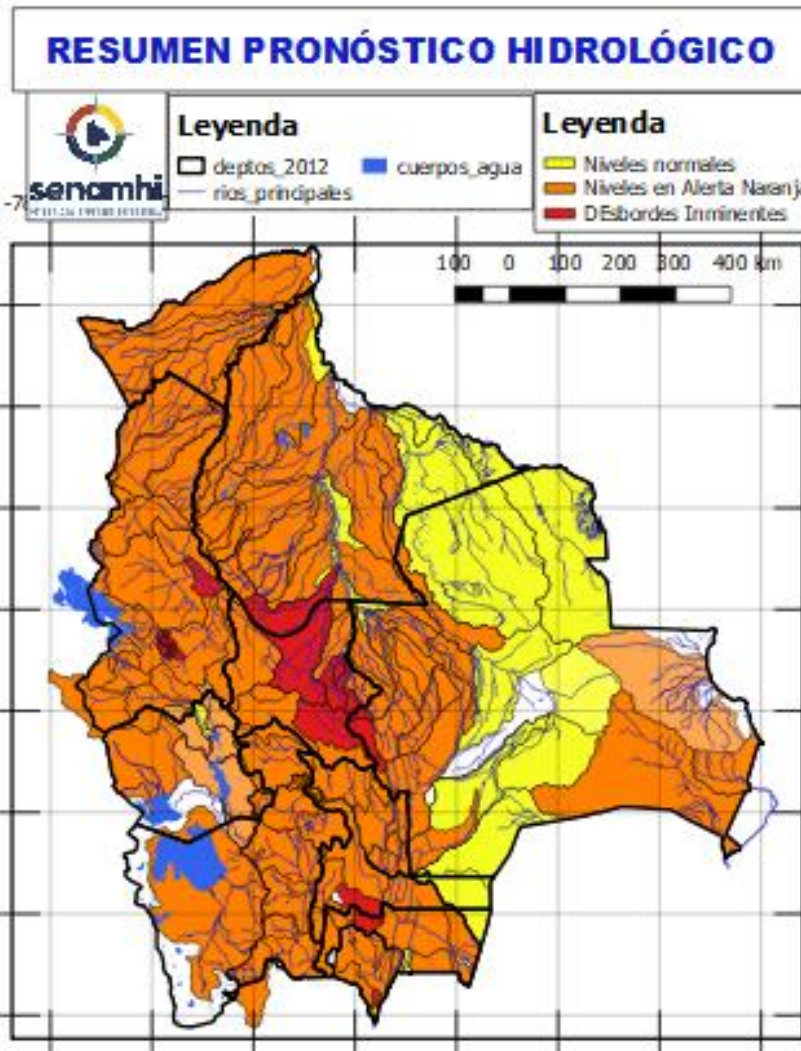

28 al 30, 31 enero al 02, 04 al 07 FEBRERO		
COCHABAMBA		
RIO	MUNICIPIO	Obs.
Rocha y afluentes secundarios	Sacaba	Ascensos Repetinos de cuidado
	Colcapirua	
	Tiquipaya	
	Vinto	
	Quillacollo	
Taquiña	Y poblados cercanos	
	Tiquipaya	
	Y zonas cercanas	
28 al 30, 31 enero al 02, 04 al 07 FEBRERO		
COCHABAMBA		
RIO	MUNICIPIO	Ascensos Repetinos de cuidado
Caine	Sacabamba	
	Vila Vila	
	San Vicente	
Tapacari	Y poblaciones cercanas	
	Capinota	
Arque	Y Comunidades cercanas	
	Arque	
	Bolivar	
Sichez	Capinota	
	Cliza	
Chaky Mayu	y poblaciones cercanas	
	Arbieto	
	Y Comunidades cercanas	
28 al 30, 31 enero al 02, 04 al 07 FEBRERO		
COCHABAMBA		
RIO	MUNICIPIO	Obs.
Mizque y afluentes secundarios	Pojo	Ascensos de cuidado
	Totora	
	Comarapa	
	Pocona	
	Vila Vila	
	Aiquile	
	Cuenca Baja	
	Y Comunidades cercanas	

29 enero al 02, 05 al 08 FEBRERO	
LA PAZ	
RIO	MUNICIPIO
Cotacages	Sequerancho
	Inquisivi
	Quime
	Independencia
	Cimarrón
	y comunidades cercanas
29 enero al 02, 05 al 08 FEBRERO	
Boopi (y afluentes secundarios)	Palca
	La Asunta
	Chulumani
	Tamampaya
Zongo	Cahua
	Zongo
Unduavi	y comunidades cercanas
Taquesi	y comunidades cercanas
Tamampaya	y comunidades cercanas
	Santiago Tocaróni
Solacama	Chulumani
	y comunidades cercanas
Yara	Comunidades cercanas
	Coroico
Coroico (y afluentes secundarios)	Coroico
	Caranavi
	Santa Rita de Buenos Aires
	y comunidades cercanas
27 al 30, 31 enero al 02, 04 al 06 FEBRERO	
Luribay	Luribay
	y comunidades cercanas
Miguillas	y comunidades cercanas
Unduavi	y comunidades cercanas
Ichato	Inquisivi
	y comunidades cercanas
Solacama	Santiago Tocaróni
	Chulumani
	y comunidades cercanas

Ascensos de ciudadano

Ascensos de cuidado



29 enero al 02, 05 al 08 FEBRERO	
LA PAZ	
RIO	MUNICIPIO
Piquendo	Alto Beni
	y poblaciones cercanas
Quiquibey	Quiquibey
	y poblaciones cercanas
Hondo	Carretera Ixiamas-San Buenaventura
	Covendo
Alto beni y afluentes secundarios	Palos Blancos
	Sapecho
	Pacollo
	Cedro Mayo
	y comunidades cercanas
Mapiri (y afluentes secundarios)	Apolo
	Camata
	Aten
	Sorata
	Chuma
	Comabaya
	Quiabaya
	Guanay
	Angosto Quercano
	Santa Rosa de Mapiri
	Mapiri
	y poblaciones cercanas
Tipuani (y afluentes secundarios)	Tipuani
	Cangallí
	Chima
	Bartolo
	y comunidades cercanas
Kaka	Mayaya
	Teoponte
	El Triunfo
	y comunidades cercanas
Tuichi	Pelechuco
	Comunidades cercanas
	Cuenca entera

Ascensos de cuidado

RESUMEN DEL BOLETÍN DE PRONÓSTICO HIDROLÓGICO

Probables Ascensos: 27/01 al 02, 05 al 09/02/2025

27 al 30, 31 enero al 02, 04 al 06 FEBRERO	
LA PAZ	
RIO	MUNICIPIO
Irpavi	Irpavi
	Arunтая
	y comunidades cercanas
Achumani	Achumani y zonas aledañas
Chokeyapu	Plan Autopista y zonas Cuenca baja
Orkhohuira	Cuenca Alta y Baja
Huayña Jahuira	Avenida Costanera
Pasajahuira	Av. Los Sargentos Zona Sur
La Paz	La Paz Ciudad- Zona Sur
La Paz	Jupapina
	Unidad Educativa Jupapina
	Ananta
	Umamanta
	Mecapaca
	Palomar
	Huaricana
	Zona Zona
	Lurata
	Wichupampa
	Cairoma
	y poblaciones cercanas
	Jinchupalla
Achocalla	Llojeta
	Achocalla

Ascensos Cabeceras y aguas debajo de toda la cuenca

Estado Normal Estado de Alerta Estado de Inundación

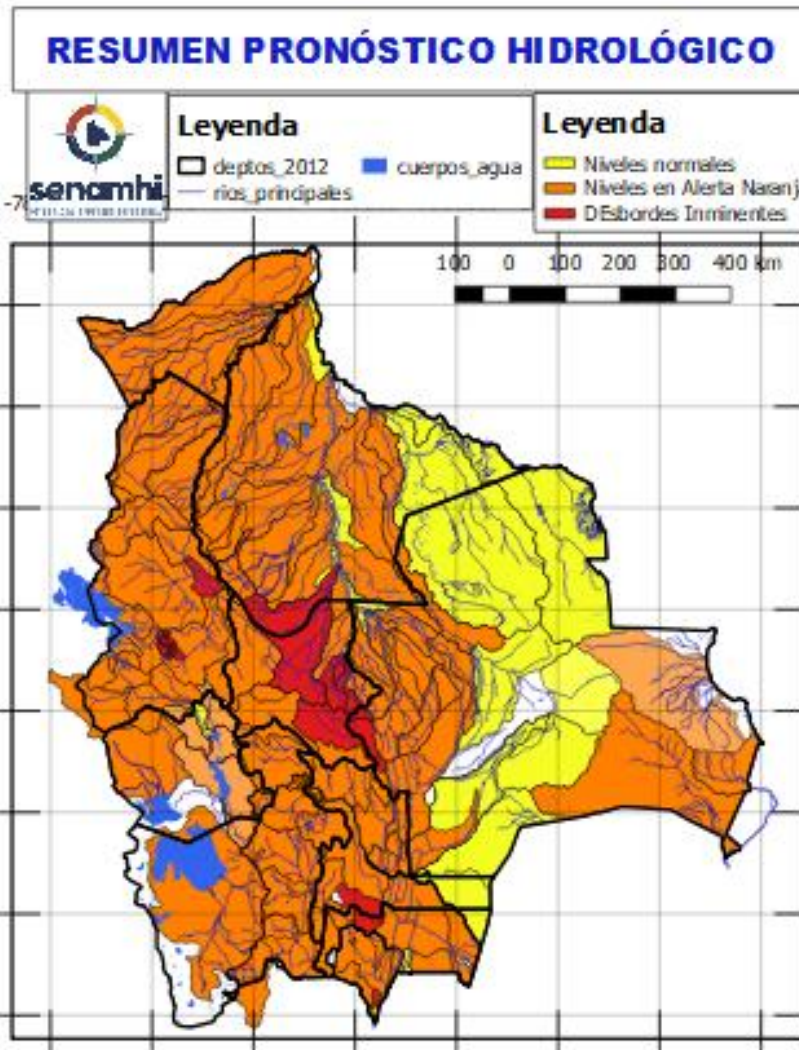

29 enero al 02, 05 al 08 FEBRERO	
LA PAZ	
RIO	MUNICIPIO
Beni	San Buenaventura
	y poblaciones cercanas aguas arriba y abajo

Ascensos progresivos de cuidado

29 al 31, 31 enero al 04, 05 al 09 FEBRERO	
LA PAZ	
RIO	MUNICIPIO
Toromonas	Comunidades cercanas
Madre de Dios	Chivé
	Comunidades cercanas
Manuripi	Poblaciones cercanas
Enatahua	Poblaciones cercanas

Ascensos progresivos de cuidado

29 al 31, 31 enero al 04, 05 al 09 FEBRERO	
LA PAZ	
RIO	MUNICIPIO
Quendeque	Poblaciones cercanas
Tequeje	Ixiamas
Hondo ó Erasama	Apolo
	y comunidades cercanas
Cuñada	Carretera Ixiamas-San Buenaventura
	y poblaciones cercanas

Ascensos progresivos de cuidado

Probables Ascensos: 24 al 31, 31/01 al 03, 04 al 06/02/2025

Estado Normal Estado de Alerta Estado de Inundación

31 enero al 03, 04 al 06 FEBRERO		Ascensos	
LA PAZ			
RIO	MUNICIPIO		
Suches	Escoma		
	Ulla Ulla		
	y comunidades cercanas		
27 al 30, 31 enero al 02, 04 al 06 FEBRERO		Ascensos progresivos de cuidado	
LA PAZ			
RIO	MUNICIPIO		
Catari	Pucarani		
	Chojña Collo		
	Río Seco y poblaciones cercanas		
Keka Jahuirá	Achacachi		
	Sorata		
	y comunidades cercanas		
24 al 27, 27 al 31 enero, 01 al 06 FEBRERO		Ascensos progresivos de cuidado	
LA PAZ			
RIO	MUNICIPIO		
Desaguadero	San Andres de Machaca y comunidades cercanas		
	Jacha Jahuirá		
Khala Jahuirá	poblados cercanos		
Kheto	Sica sica		
Mauri	poblados cercanos		

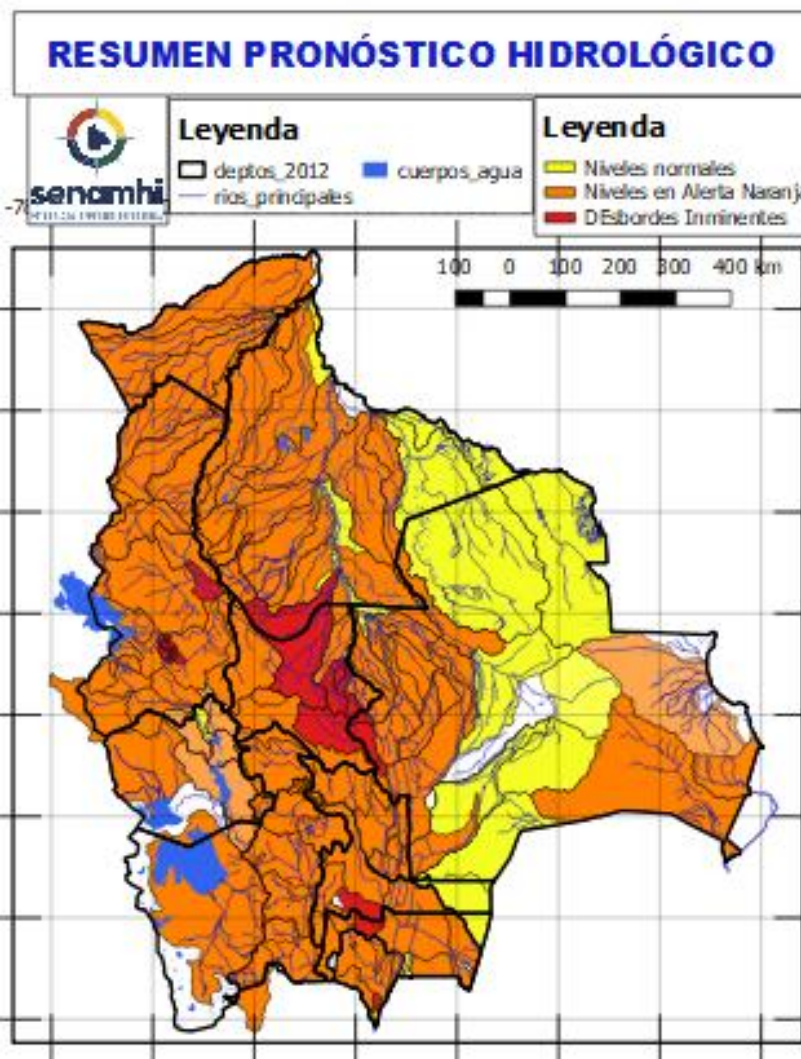

24 al 27, 27 al 31 enero, 01 al 06 FEBRERO		Ascensos progresivos de cuidado	
ORURO			
RIO	MUNICIPIO		
Aroma	Toledo y comunidades cercanas		
	Paria		
Huarina	Huarina		
Juchus Jahuirá	Puente Aroma y comunidades cercanas		
	Desaguadero		Puente Carasila y comunidades cercanas
24 al 27, 27 al 31 enero, 01 al 06 FEBRERO		Ascensos Progresivos de cuidado	
ORURO			
RIO	MUNICIPIO		
Lauca	Turco		
	Centro Berlín		
	y comunidades cercanas		



RESUMEN DEL BOLETÍN DE PRONÓSTICO HIDROLÓGICO

Probables Ascensos : 29 al 31, 31/01 al 04, 05 al 09/02/2025



01 al 05, 06 al 09 FEBRERO		Ascensos Progresivos de cuidado
PANDO		
RIO	MUNICIPIO	
Acre	Cobija Y comunidades cercanas	
29 al 31, 31 enero al 04, 05 al 09 FEBRERO		Ascensos Progresivos de cuidado
PANDO		
RIO	MUNICIPIO	
Tahuamanu	Porvenir Filadelfia y poblaciones cercanas	
Madre de Dios	Chivé El Sena y comunidades cercanas	
Manuripi	Y comunidades cercanas	
29 al 31, 31 enero al 04, 05 al 09 FEBRERO		Ascensos Progresivos de cuidado
Abuná	Comunidades cercanas	
Negro	Poblaciones cercanas	
Rapirrán	Comunidades cercanas	

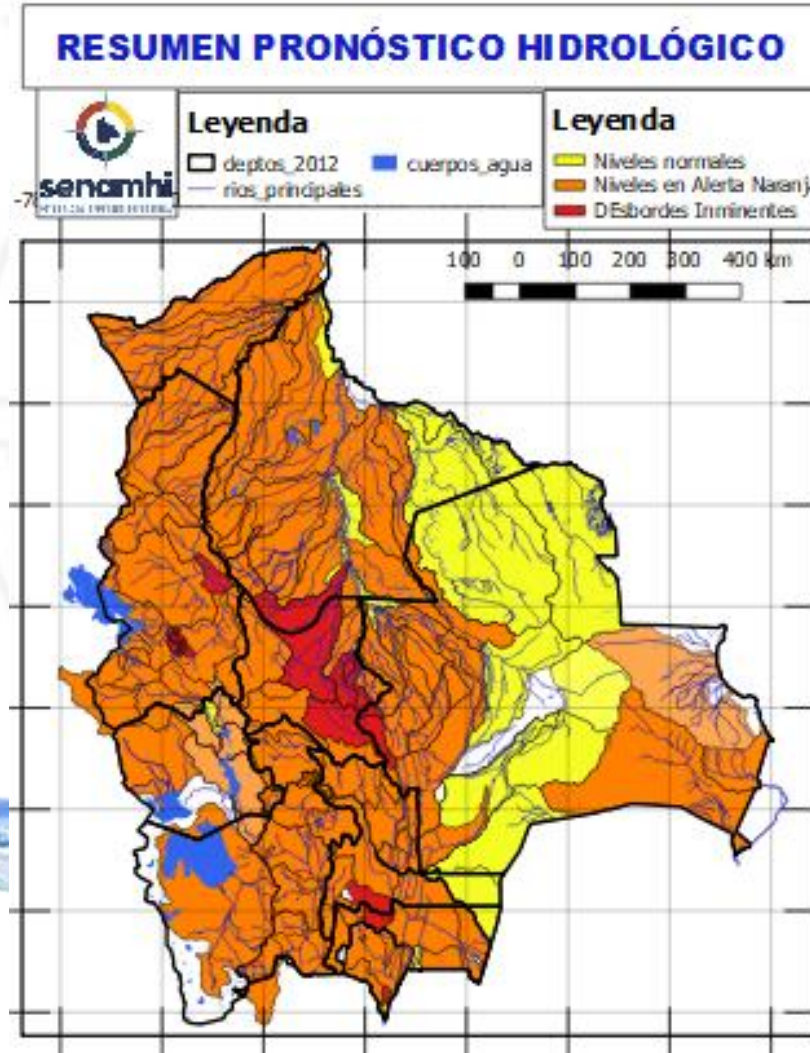

29 al 31, 31 enero al 04, 05 al 09 FEBRERO		Ascensos Progresivos
PANDO		
RIO	MUNICIPIO	
Beni	Peña Amarilla	
	Fortaleza	
	Blanca Flor	
	Gonzalo Moreno	
	Riberalta	
	Cachuela Esperanza	
	Y poblaciones cercanas	